

ΚΑΤΟΨΗ ΠΑΤΑΡΙΟΥ

ΧΑΡΑΚΤΗΡΙΣΜΟΣ ΚΟΥΦΩΜΑΤΩΝ

Πόρτες	Παράθυρα					
<table border="1"> <tr><td>Πλάτος ανοίγματος</td></tr> <tr><td>Υψος πρεκιά</td></tr> </table>	Πλάτος ανοίγματος	Υψος πρεκιά	<table border="1"> <tr><td>Πλάτος ανοίγματος</td></tr> <tr><td>Υψος ποδιάς</td></tr> <tr><td>Υψος πρεκιά</td></tr> </table>	Πλάτος ανοίγματος	Υψος ποδιάς	Υψος πρεκιά
Πλάτος ανοίγματος						
Υψος πρεκιά						
Πλάτος ανοίγματος						
Υψος ποδιάς						
Υψος πρεκιά						

Σημείωση: Τα ύψη πρεκιά - ποδιάς παίρνονται από την τελική (υπαρχούσα) στάθμη δαπέδου. Για το ισόγειο παίρνονται από τη στάθμη +0.00

ΧΑΡΑΚΤΗΡΙΣΜΟΣ ΥΛΙΚΩΝ

- Υπάρχων στύλος οπλισμένου σκυροδέματος
- Μανδύας στύλου οπλισμένου σκυροδέματος
- Κοινή οπτοπλινθοδομή (με το επίχρισμα)
- Λιθοδομή
- Δοκός ωπλ. σκυροδ. ΥΠΑΡΧΟΥΣΑ (προβολή)
- Δοκός ωπλ. σκυροδ. ΝΕΑ (προβολή)
- Δοκός ωπλ. σκυροδ. ΥΠΑΡΧΟΥΣΑ ΜΕ ΜΑΝΔΥΑ (προβολή)

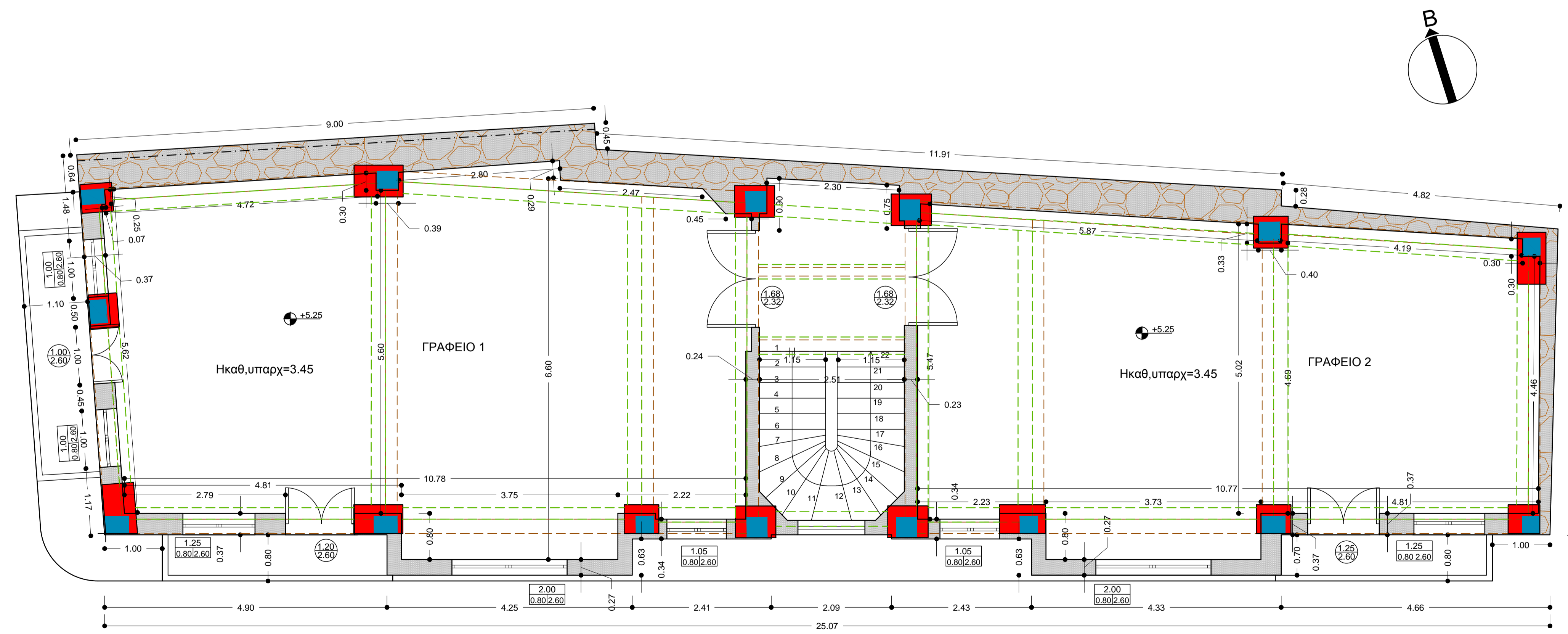

ΚΑΤΟΨΗ Α' ΟΡΟΦΟΥ

ΤΕΧΝΙΚΟ ΓΡΑΦΕΙΟ ΜΕΛΕΤΩΝ

Ελευθέριος Ασημίνας διπλ. Πολιτικός Μηχανικός Ε.Μ.Π., ΜΔΕ
 Λεωφ. Ιωνίας 58β, Κόρινθος,
 τηλ. 2741029216, 2741025365, 6945902961, 6947156018, email: lefterisilver@gmail.com

ΕΡΓΟΔΟΤΗΣ	ΡΙΖΑΡΕΙΟΣ ΕΚΚΛΗΣΙΑΣΤΙΚΗ ΣΧΟΛΗ		
ΘΕΣΗ	ΜΗΤΡΟΠΟΛΕΩΣ 78 και ΑΙΟΛΟΥ 22, ΑΘΗΝΑ		
ΕΡΓΟ	ΜΕΛΕΤΗ ΑΝΑΣΧΕΔΙΑΣΜΟΥ ΤΟΥ ΚΤΙΡΙΟΥ ΕΠΙ ΤΗΣ ΟΔΟΥ ΜΗΤΡΟΠΟΛΕΩΣ 78 ΚΑΙ ΑΙΟΛΟΥ ΣΤΗΝ ΑΘΗΝΑ ΙΔΙΟΚΤΗΣΙΑΣ Ρ.Ε.Σ.		
ΘΕΜΑ ΣΧΕΔΙΟΥ	• ΚΑΤΟΨΗ ΠΑΤΑΡΙΟΥ	ΑΡΙΘΜΟΣ ΣΧΕΔΙΟΥ	1.2
	• ΚΑΤΟΨΗ Α' ΟΡΟΦΟΥ (με τα νέα κατακόρυφα και οριζόντια στοιχεία)	ΚΛΙΜΑΚΕΣ	1:50
ΜΕΛΕΤΗΤΗΣ	ΕΛΕΥΘΕΡΙΟΣ ΛΑΜ. ΑΣΗΜΙΝΑΣ ΔΙΠΛ. ΠΟΛΙΤΙΚΟΣ ΜΗΧΑΝΙΚΟΣ Ε.Μ.Π., ΜΔΕ		
ΗΜΕΡΟΜΗΝΙΑ	ΜΑΙΟΣ 2015		
ΥΠΟΓΡΑΦΗ	ΣΦΡΑΓΙΔΑ		