

ΚΑΤΟΨΗ Β' ΟΡΟΦΟΥ

ΧΑΡΑΚΤΗΡΙΣΜΟΣ ΚΟΥΦΩΜΑΤΩΝ

Πόρτες	Παράθυρα
<p>Σημείωση: Τα ύψη πρεκίου - ποδιάς παίρνονται από την τελική (υπαρχουσα) στάθμη δαπέδου. Για τα ισόγειο παίρνονται από τη στάθμη +0.00</p>	

ΧΑΡΑΚΤΗΡΙΣΜΟΣ ΥΛΙΚΩΝ

- Υπάρχων στύλος οπλισμένου σκυροδέματος
- Μανδύας στύλου οπλισμένου σκυροδέματος
- Κοινή οπτοπλινθοδομή (με το επίχρισμα)
- Λιθοδομή
- Δοκός ωπλ. σκυροδ. ΥΠΑΡΧΟΥΣΑ (προβολή)
- Δοκός ωπλ. σκυροδ. ΝΕΑ (προβολή)
- Δοκός ωπλ. σκυροδ. ΥΠΑΡΧΟΥΣΑ ΜΕ ΜΑΝΔΥΑ (προβολή)

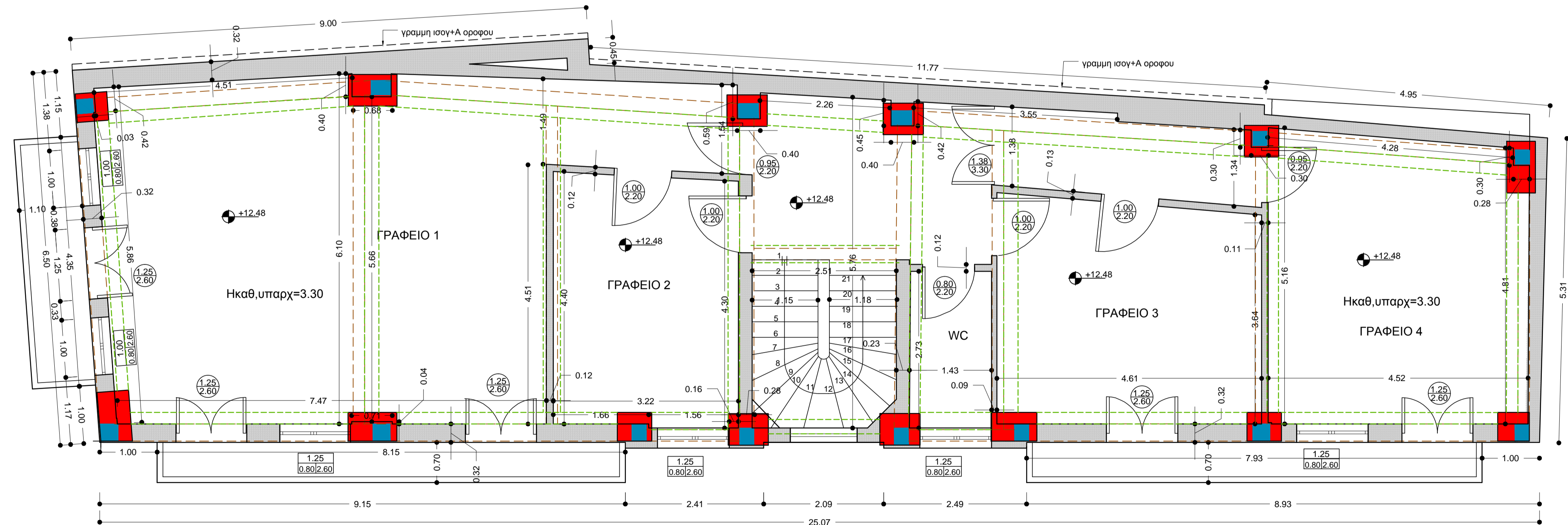
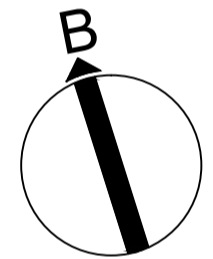

ΚΑΤΟΨΗ Γ' ΟΡΟΦΟΥ

ΤΕΧΝΙΚΟ ΓΡΑΦΕΙΟ ΜΕΛΕΤΩΝ
 Ελευθέριος Ασημίνας διπλ. Πολιτικός Μηχανικός Ε.Μ.Π., ΜΔΕ
 Λεωφ. Ιωνίας 58β, Κόρινθος,
 τηλ. 2741029216, 2741025365, 6945902961, 6947156018, email: leftersilver@gmail.com

ΕΡΓΟΔΟΤΗΣ	ΡΙΖΑΡΕΙΟΣ ΕΚΚΛΗΣΙΑΣΤΙΚΗ ΣΧΟΛΗ		
ΘΕΣΗ	ΜΗΤΡΟΠΟΛΕΩΣ 78 και ΑΙΟΛΟΥ 22, ΑΘΗΝΑ		
ΕΡΓΟ	ΜΕΛΕΤΗ ΑΝΑΣΧΕΔΙΑΣΜΟΥ ΤΟΥ ΚΤΙΡΙΟΥ ΕΠΙ ΤΗΣ ΟΔΟΥ ΜΗΤΡΟΠΟΛΕΩΣ 78 ΚΑΙ ΑΙΟΛΟΥ ΣΤΗΝ ΑΘΗΝΑ ΙΔΙΟΚΤΗΣΙΑΣ Ρ.Ε.Σ.		
ΘΕΜΑ ΣΧΕΔΙΟΥ	• ΚΑΤΟΨΗ Β' ΟΡΟΦΟΥ	ΑΡΙΘΜΟΣ ΣΧΕΔΙΟΥ	1.3
	• ΚΑΤΟΨΗ Γ' ΟΡΟΦΟΥ		
(με τα νέα κατακόρυφα και οριζόντια στοιχεία)		ΚΛΙΜΑΚΕΣ	1:50
ΜΕΛΕΤΗΤΗΣ	ΕΛΕΥΘΕΡΙΟΣ ΛΑΜ. ΑΣΗΜΙΝΑΣ ΔΙΠΛ. ΠΟΛΙΤΙΚΟΣ ΜΗΧΑΝΙΚΟΣ Ε.Μ.Π., ΜΔΕ		
ΗΜΕΡΟΜΗΝΙΑ	ΜΑΙΟΣ 2015		
ΥΠΟΓΡΑΦΗ	ΣΦΡΑΓΙΔΑ		