

ΧΑΡΑΚΤΗΡΙΣΜΟΣ ΚΟΥΦΩΜΑΤΩΝ	
Πόρτες	Παράθυρα
 Πλάτος ανοίγματος Υψος πρεκίου	 Πλάτος ανοίγματος Υψος πρεκίου
Σημείωση: Τα ύψη πρεκίου - ποδιάς παίρνονται από την τελική (υπαρχουσα) στάθμη δαπέδου Για το ισόγειο παίρνονται από τη στάθμη +0.00	
ΧΑΡΑΚΤΗΡΙΣΜΟΣ ΥΛΙΚΩΝ	
Υπάρχων στύλος οπλισμένου σκυροδέματος	Μανδύας στύλου οπλισμένου σκυροδέματος
Κοινή οπτοπλινθοδομή (με το επίχρισμα)	Κοινή οπτοπλινθοδομή με μανδύα εκτός σκυροδέματος 5cm
Λιθοδομή	
Δοκός ωπλ. σκυροδ. ΥΠΑΡΧΟΥΣΑ (προβολή)	
Δοκός ωπλ. σκυροδ. ΝΕΑ (προβολή)	
Δοκός ωπλ. σκυροδ. ΥΠΑΡΧΟΥΣΑ ΜΕ ΜΑΝΔΥΑ (προβολή)	

ΚΑΤΟΨΗ ΔΩΜΑΤΟΣ

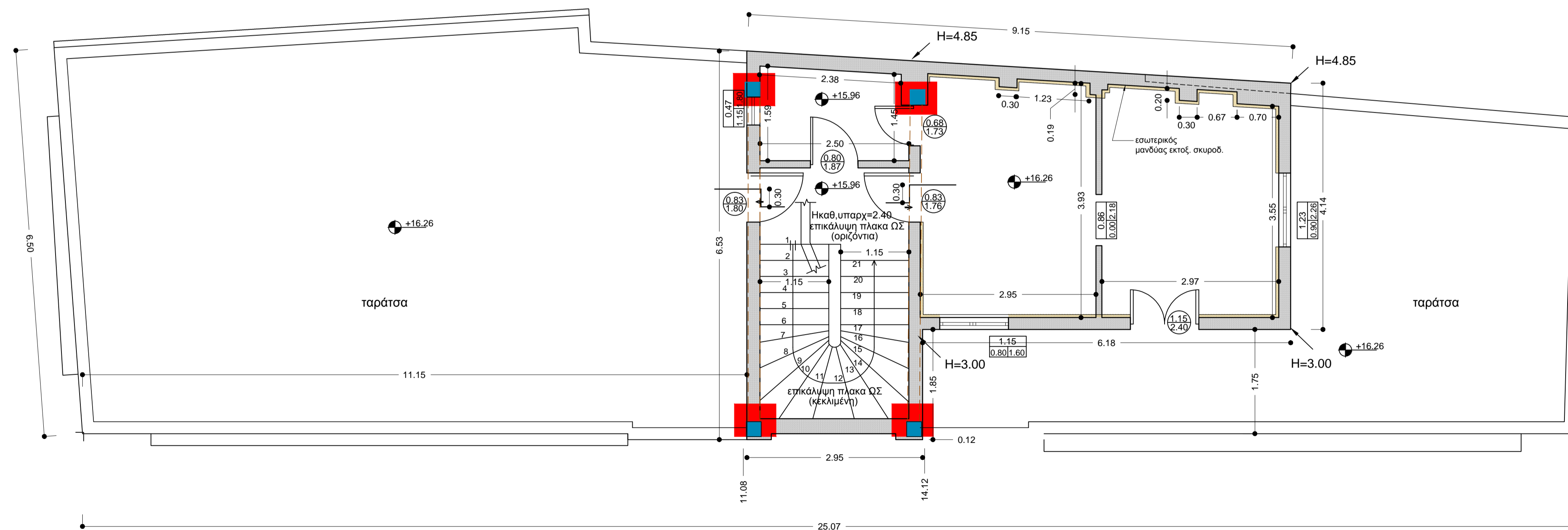

ΤΕΧΝΙΚΟ ΓΡΑΦΕΙΟ ΜΕΛΕΤΩΝ

Ελευθέριος Ασημίνας διπλ. Πολιτικός Μηχανικός Ε.Μ.Π., ΜΔΕ
Λεωφ. Ιωνίας 58β, Κόρινθος.
τηλ. 2741029216, 2741025365, 6945902961, 6947156018, email: lefterisilver@gmail.com

ΕΡΓΟΔΟΤΗΣ	ΡΙΖΑΡΕΙΟΣ ΕΚΚΛΗΣΙΑΣΤΙΚΗ ΣΧΟΛΗ	
ΘΕΣΗ	ΜΗΤΡΟΠΟΛΕΩΣ 78 και ΑΙΟΛΟΥ 22, ΑΘΗΝΑ	
ΕΡΓΟ	ΜΕΛΕΤΗ ΑΝΑΣΧΕΔΙΑΣΜΟΥ ΤΟΥ ΚΤΙΡΙΟΥ ΕΠΙ ΤΗΣ ΟΔΟΥ ΜΗΤΡΟΠΟΛΕΩΣ 78 ΚΑΙ ΑΙΟΛΟΥ ΣΤΗΝ ΑΘΗΝΑ ΙΔΙΟΚΤΗΣΙΑΣ Ρ.Ε.Σ.	
ΘΕΜΑ ΣΧΕΔΙΟΥ	• ΚΑΤΟΨΗ ΔΩΜΑΤΟΣ (με τα νέα κατακόρυφα και οριζόντια στοιχεία)	ΑΡΙΘΜΟΣ ΣΧΕΔΙΟΥ 1.4
		ΚΛΙΜΑΚΕΣ 1:50
ΜΕΛΕΤΗΤΗΣ	ΕΛΕΥΘΕΡΙΟΣ ΛΑΜ. ΑΣΗΜΙΝΑΣ ΔΙΠΛ. ΠΟΛΙΤΙΚΟΣ ΜΗΧΑΝΙΚΟΣ Ε.Μ.Π., ΜΔΕ	
ΗΜΕΡΟΜΗΝΙΑ	ΜΑΙΟΣ 2015	
ΥΠΟΓΡΑΦΗ	ΣΦΡΑΓΙΔΑ	