

ΔΩΜΑ

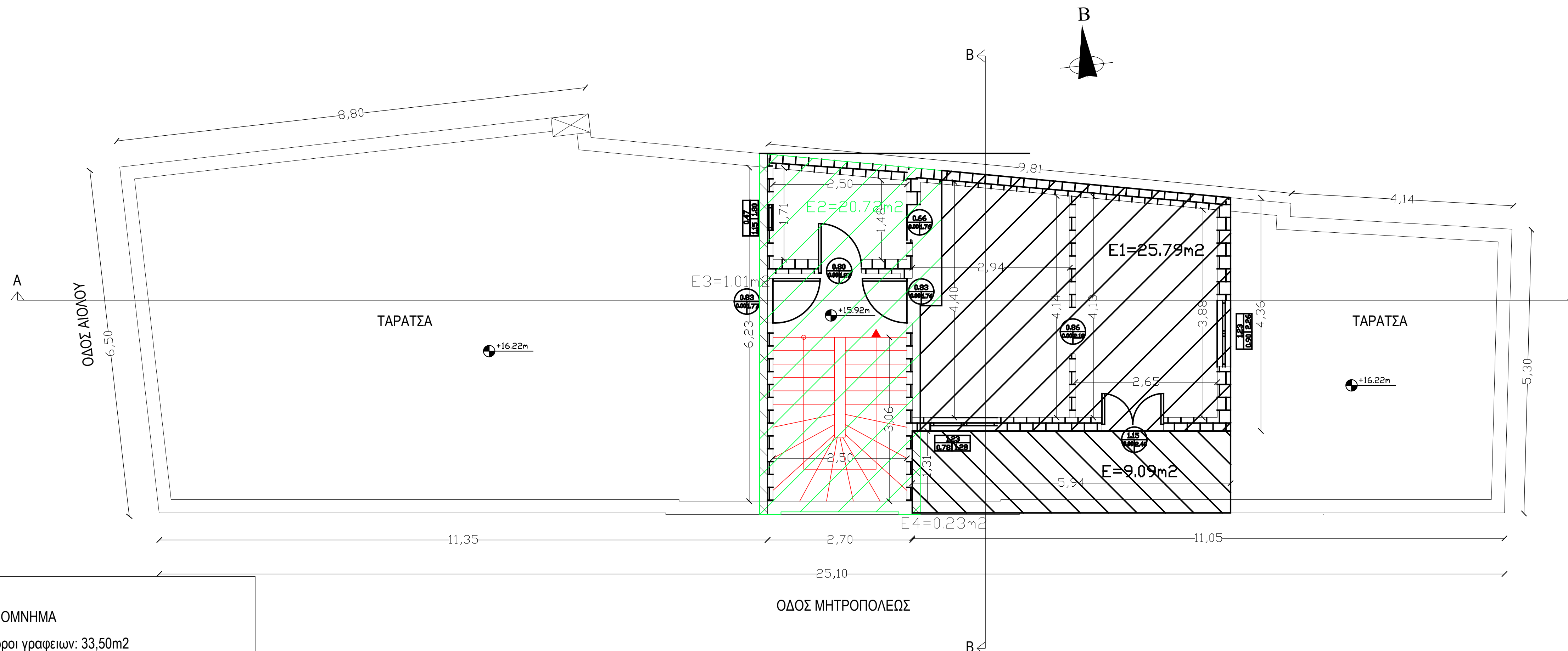

ΥΠΟΜΝΗΜΑ
 Χώροι γραφειών: 33,50m²
 Κλιμακοστάσιο & κοινόχρηστοι χώροι: 11,78m²
 Συνολική επιφάνεια Δώματος: 45,28m²

ΑΡΙΘΜΟΣ ΔΗΛΩΣΗΣ Ν.4178/13 : 2600231
 ΥΠΟ ΡΥΘΜΙΣΗ ΧΩΡΟΙ ΜΕ ΤΟΝ Ν.4178/13

Παραβάσεις Κατηγορίας 4

- Υπέρβαση δόμησης
 Επιφάνεια 1: 25,79μ²
- Υπέρβαση ύψους
 Μέγιστο ύψος βάσει αδειάς: 16,45μ+1,05μ στηθαίο
 Μέγιστο ύψος υφιστάμενο(πλάκα οροφής νομίμως υφιστάμενου δώματος): 18,99μ
 Ύψος κτισματος δώματος: 4,80μ (τελική στάθμη κτιρίου=20,92μ)
 Υπέρβ. ύψους: 20,92μ - 18,99μ = 1,93μ
- Λοιπές παραβάσεις:
 Κατασκευή στεγάστρου στο δώμα επιφάνειας 9,09μ²

Τελική επιφάνεια δώματος:
 Επιφάνεια δώματος: Ε1+Ε2=25,79μ²+20,72μ²=46,51μ²
 Επιφάνειες μη κατασκευασθείσες (δεν αποτελούν παραβαση):
 Ε3+Ε4=1,01μ²+0,23μ²=1,24μ²

ΥΠΕΥΘΥΝΗ ΔΗΛΩΣΗ ΜΗΧΑΝΙΚΟΥ
 ΑΡΙΘΜΟΣ ΔΗΛΩΣΗΣ Ν.4178/13 : 2600231
 ΗΛΕΚΤΡΟΝΙΚΟΣ ΚΩΔΙΚΟΣ:

Δηλώνω υπεύθυνα ότι έχω στη διάθεσή μου όλα τα απαραίτητα δικαιολογητικά στοιχεία και τις μελέτες, τα οποία έχω υποβάλει ηλεκτρονικά στο πληροφοριακό σύστημα του ΤΕΕ εντός της προβλεπόμενης από τον Ν.4178/13 προθεσμίας. Επίσης δηλώνω υπεύθυνα ότι το παρόν σχέδιο κάτοψης, είναι το ίδιο που έχει υποβληθεί ηλεκτρονικά στο πληροφοριακό σύστημα.

Ο Δηλών



ΕΡΓΟΔΟΤΗΣ: ΡΙΖΑΡΕΙΟΣ ΕΚΚΛΗΣΙΑΣΤΙΚΗ ΣΧΟΛΗ

ΔΙΕΥΘΥΝΣΗ: ΜΗΤΡΟΠΟΛΕΩΣ 78, ΑΘΗΝΑ

ΕΡΓΟ: ΑΠΟΤΥΠΩΣΗ ΚΤΙΡΟΥ ΙΔΙΟΚΤΗΣΙΑΣ Ρ.Ε.Σ. ΕΠΙ ΤΗΣ ΟΔΟΥ ΜΗΤΡΟΠΟΛΕΩΣ & ΑΙΟΛΟΥ, ΑΘΗΝΑ

ΜΕΛΕΤΗΤΗΣ: ΙΩΑΝΝΑ ΡΟΥΣΟΠΟΥΛΟΥ, ΠΟΛ. ΜΗΧ. Ε.Μ.Π.

ΘΕΜΑ: ΚΑΤΟΨΗ ΔΩΜΑΤΟΣ Α-4

ΚΑΙΜΑΚΑ: 1:50 ΧΡΟΝΟΣ ΜΕΛΕΤΗΣ:
ΟΚΤΩΒΡΙΟΣ 2014

