

ΣΤΕΓΗ

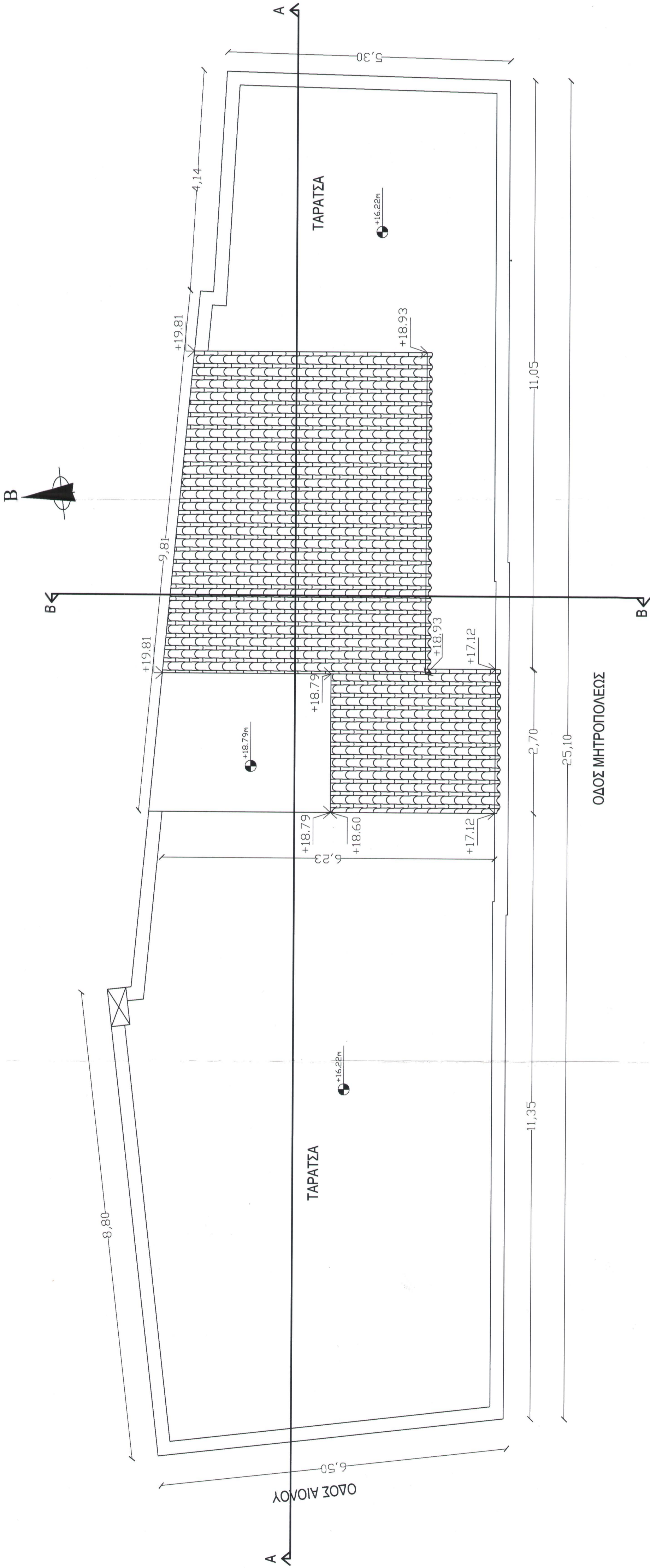

ΤΕΧΝΙΚΟ ΓΡΑΦΕΙΟ
 ΕΠΙΧΕΙΡΗΣΙΑΚΟ ΚΑΤΑΣΤΑΣΗ
 ΙΩΑΝΝΑ ΡΟΥΣΟΠΟΥΛΟΥ

Το παρόν διάγραμμα συνοδεύει την από **ΑΡΧΙΤΕΚΤΟΝΙΚΗ** εισήγηση της Δ/νσης Α.Ο.Κ.Α. Τμήματος Δ.Κ. Η Τμήματος Δ.Κ. **Χ. ΤΟΥΝΑΛΗ**

ΕΡΓΟΔΟΤΗΣ: ΡΙΖΑΡΕΙΟΣ ΕΚΚΛΗΣΙΑΣΤΙΚΗ ΣΧΟΛΗ

ΔΙΕΥΘΥΝΣΗ: ΜΗΤΡΟΠΟΛΕΩΣ 78, ΑΘΗΝΑ

ΕΡΓΟ: ΑΠΟΤΥΠΩΣΗ ΚΤΙΡΙΟΥ ΙΔΙΟΚΤΗΣΙΑΣ Ρ.Ε.Σ. ΕΠΙ ΤΗΣ ΟΔΟΥ ΜΗΤΡΟΠΟΛΕΩΣ & ΑΙΟΛΟΥ, ΑΘΗΝΑ

ΜΕΛΕΤΗΤΗΣ: ΙΩΑΝΝΑ ΡΟΥΣΟΠΟΥΛΟΥ, ΠΟΛ. ΜΗΧ. Ε.Μ.Π.

ΘΕΜΑ: ΚΑΤΟΥΨΗ ΣΤΕΓΗΣ
 (Πρώτατη βάσει 65/2015 γνομ/σης ΚΕ.Σ.Α.) **Α(πρ)-9**

ΚΛΙΜΑΚΑ: 1:50
ΧΡΟΝΟΣ ΜΕΛΕΤΗΣ: ΙΑΝΟΥΑΡΙΟΣ 2016

ΚΕΝΤΡΙΚΟ ΣΥΜΒΟΥΛΙΟ ΑΡΧΙΤΕΚΤΟΝΙΚΗΣ
 Το παρόν σχεδιάγραμμα μελετηθηκε στο ΚΕ.Σ.Α. την **05/01/2016** και εγκρίθηκε σύμφωνα με την υπ' αριθμ. **6.5** απόφαση του Συμβουλίου του ΠΡΟΕΔΡΟΥ **Α. ΜΠΕΣΣΑ**

ΡΟΥΣΟΠΟΥΛΟΥ ΙΩΑΝΝΑ
 ΑΡΧΙΤΕΚΤΟΝΙΚΟΙ ΕΜΠ.
 ΕΒΡΑ ΕΛΕΥΘ. ΒΕΝΙΖΕΛΟΥ 54 ΑΡΓΥΡΟΥΠΟΛΗ
 ΑΘΗΝΑ 071868503 **ΚΑΤΑΡΧΗ**
 Τ.Φ. 713 - 0344220, ΚΙΝ: 6972 - 236236
ΔΟΥ ΗΛΙΟΥΠΟΛΗΣ